KOMET.

Kooperativ Orte managen im UNESCO Biosphärenreservat Thüringer Wald

Projektsteuerung und wissenschaftliche Begleitung:
ILM-KREIS in Thüringen
Bauhaus-Universität Weimar
Fakultät Architektur und Urbanistik
GEFÖRDERT VOM Bundesministerium für Bildung und Forschung
FONA Ressource Land BMBF
Assoziierter Partner: Biosphärenreservat Thüringer Wald

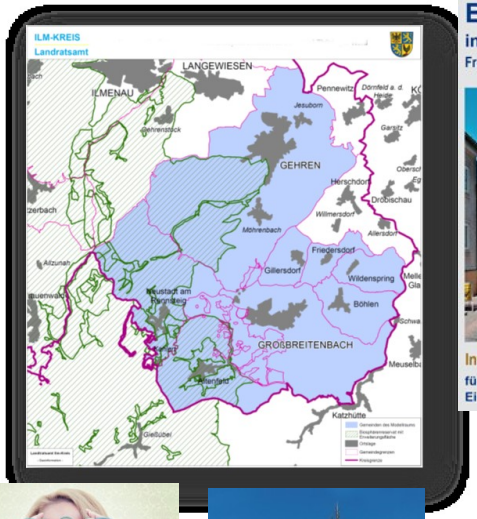

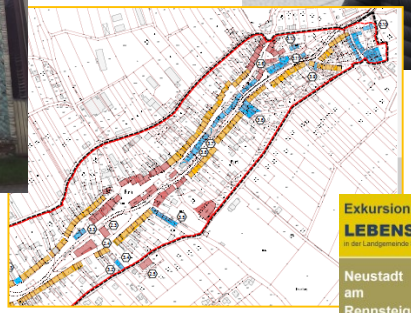

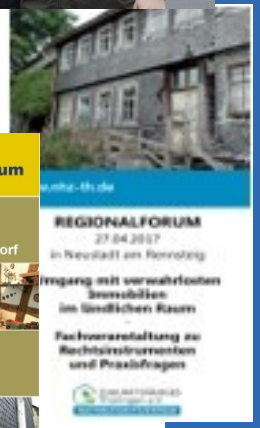

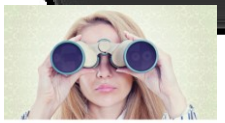

Fachkräfte?!
Azubis?!
Nachfolger?!

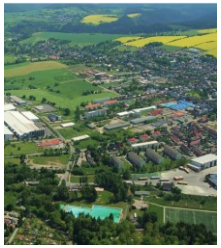

GEFÖRDERT VOM
Bundesministerium für Bildung und Forschung
FONA Ressource Land BMBF

EIN PROJEKT DES
ILM-KREIS in Thüringen

IM VERBUND MIT
Bauhaus-Universität Weimar
Fakultät Architektur und Urbanistik
Biosphärenreservat Thüringer Wald

Fazit

KOMET hat…

→ für das Thema „demografischer Wandel“ sensibilisiert und es als Dauerthema in Öffentlichkeit getragen;

→ die Vernetzung von Kommunalpolitik, Bürgerschaft, Regionalplanung sowie Behörden/ Institution mit verschiedenen Arbeitsformaten und Veranstaltungen gestaltet und gefördert;

→ zahlreiche Planungen und Aktivitäten angeschoben sowie Prozesse unterstützt und beschleunigt.

→ Chancen/ Risiken Gebietsstrukturreform, Kommunalwahlen
→ Projektkoordination: maßgeblich für Effizienz und Image

Erkenntnisse:

→ Der kommunenübergreifende Ansatz ist wichtig und richtig für nachhaltige Entwicklungsperspektiven.

→ Das frühzeitige behördenübergreifende Agieren befördert die nachfolgenden Maßnahmeumsetzungen.

→ Handlungsfeldübergreifende Ansätze sind notwendig, um den komplexen Herausforderungen erfolgreich begegnen zu können.

Einzelfallklärungen (grundbuchrechtl. gesicherte IK- Forderungen)	18.500,- €
akquirierte Förder-/ Drittmittel (Demografie-, Sponsorenmittel für MFB, BwApp, BIM,..)	39.840,- €
vermiedene Kosten (UBAB)	mind. 30.000,- €
für Kommunen (Klimaschutz: eBikes, Leader: Lebenswelt-Verbundmuseum)	102.525,- €
für Kommunen (DE: 5 Maßnahmen 2019)	ca. 400.000,- €

Verstetigung

NM+A&A: Anschlussantrag bei TMIL in Prüfung
→ Revitalisierung Leerstände, Fachkräfteakquise
→ Kooperation IK+LG Großbreitenbach

A&A: digitale Praktikabörse in Erarbeitung
→ Schülerpraktika, Ferienjobs, Ausbildung, thür.-weit
→ Kooperation IK+SCHULEWIRTSCHAFT Thür.

Mobilität: EUT- Anschlussprojekt bewilligt
→ Bedarfe, Digitalplattformen, ?Bürgerbus, Stadt-Land-Anbindung
→ Kooperation EUT+LG Großbreitenbach+IK

Lebenswelt-Verbundmuseum: Leader-Projekt in LG Gbb bewilligt
→ Konzept, Umsetzung
→ Kooperation LG Großbreitenbach+RAG Leader

außerdem: → Fortsetzen Wegedigitalisierung durch LG Großbreitenb.
→ digitale Vereinsplattform bei IK in Arbeit (kreisweit)
→ Teilnahme Firmen an bestehenden A&A-Formaten
→ Studentenprojekt: Veranstaltung im Leerstandsobjekt
(Fotowettbewerb, Wanderausstellung, FlexiFlyer)

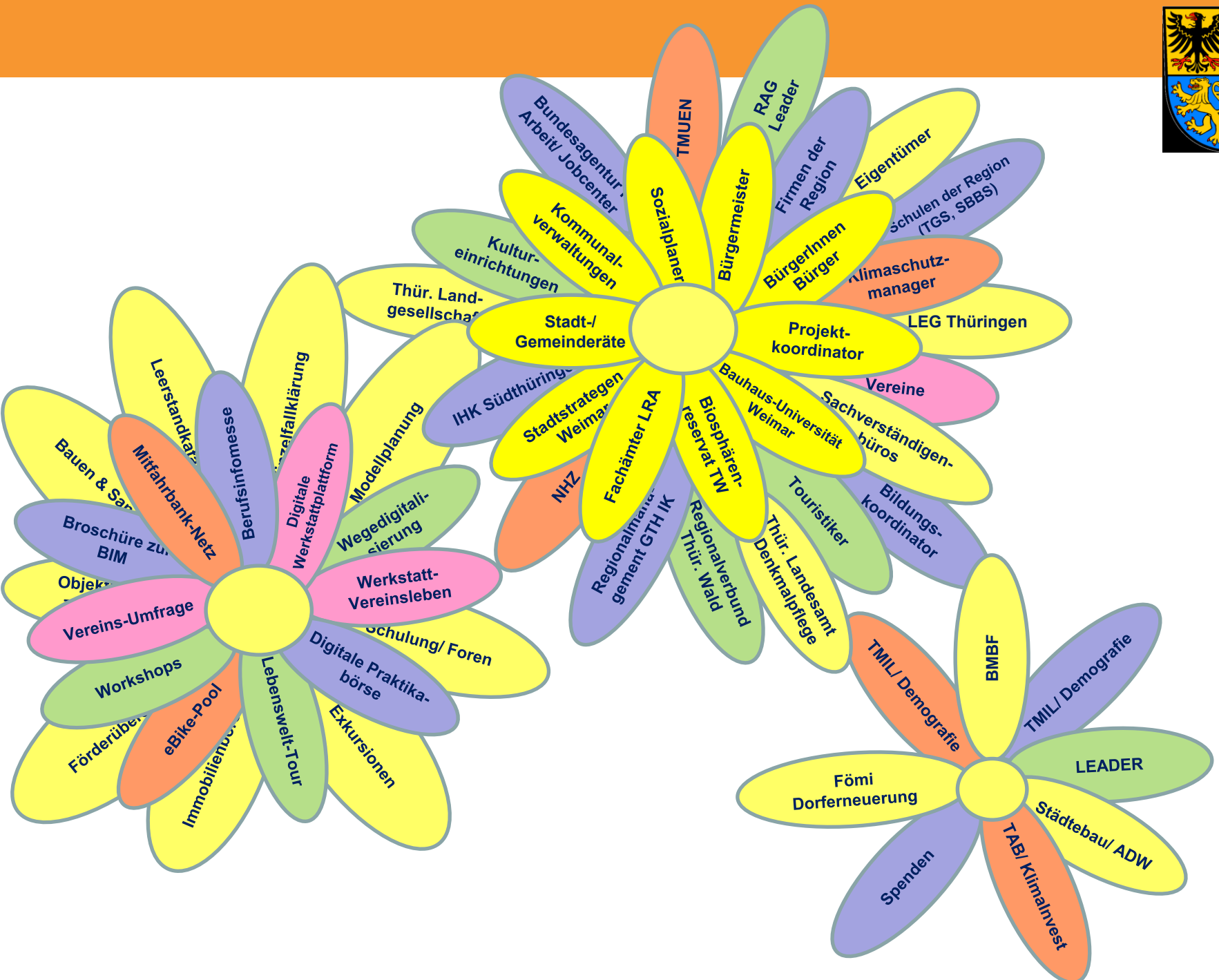
Stadt-/ Gemeinderäte
TMUEN
RAG Leader
Bürgermeister
Sozialplaner
Bundesagentur Arbeit/ Jobcenter
Kommunal-verwaltungen
Kultur-einrichtungen
Thür. Land-gesellschaf
Projekt-koordinator
Firmen der Region
Eigentümer
Schulen der Region (TGS, SBBS)
BürgerInnen Bürger
Klimaschutz-manager
LEG Thüringen
Vereine
Sachverständigen-büros
Bildungs-koordinator
Touristiker
Bauhaus-Universität Weimar
Biosphären-reservat TW
Thür. Landesamt Denkmalpflege
Regionalverbund Thür. Wald
Regionalmanagement GTH IK
Fachämter LRA
Stadtstrategen Weimar
IHK Südthüringen
NHZ
Werkstatt-Vereinsleben
Digitale Praktika-börse
Schulung/ Foren
Exkursionen
Lebenswelt-Tour
Immobilienbörse
eBike-Pool
Förderübersicht
Workshops
Vereins-Umfrage
Objektbörse
Broschüre zur BIM
Bauen & Sanieren
Mitfahrbank-Netz
Leerstandkataster
Berufsinfomesse
Berufsfallkiärung
Digitale Werkstattplattform
Modellplanung
Wegedigitalisierung
BMBF
TMIL/ Demografie
TMIL/ Demografie
LEADER
Städtebau/ ADW
TAB/ Klimalnvest
Spenden
Fömi Dorferneuerung